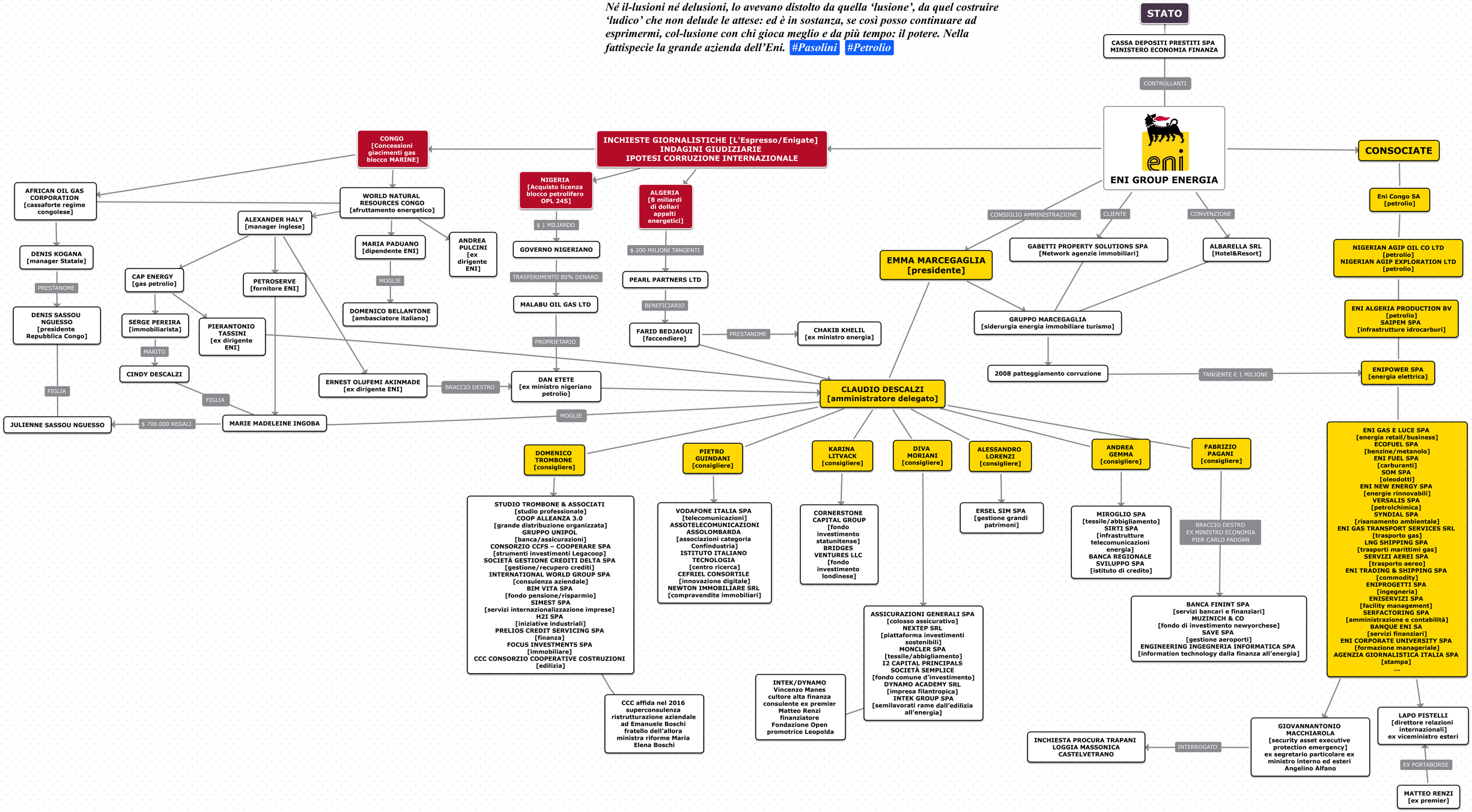Né il-lusioni né delusioni, lo avevano distolto da quella 'lusione', da quel costruire 'ludico' che non delude le attese: ed è in sostanza, se così posso continuare ad esprimermi, col-lusione con chi gioca meglio e da più tempo: il potere. Nella fattispecie la grande azienda dell'Eni. #Pasolini #Petrolio